TỰA NƯƠNG NƠI CHÚA

Hiền Hòa

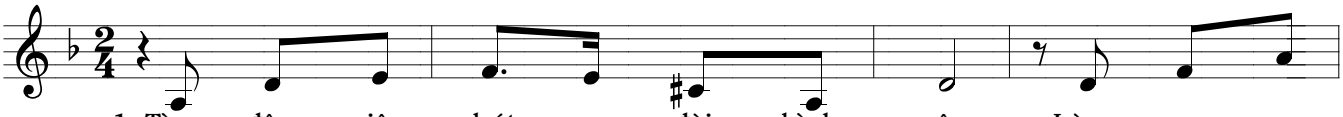

1. Tìm đâu giây phút ru đời bình yên. Lòng con xao
Tựa nương nơi Chúa con được bình yên. Còn chi toan
2. Tình con yêu Chúa bao lần nhạt phai. Vì con say
Bàn tay của Chúa che chở đời con. Dìu đưa con

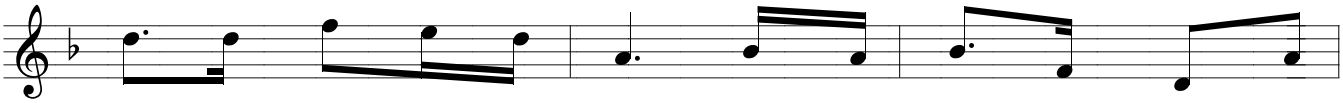

xuyến, bao lắng lo ưu phiền. Những vui thú, danh lợi bấy
tính, thôi ghét ghen, ưu phiền. Sống yêu mến, chân thành, thứ
đắm nhân thế đang kêu mời, những toan tính, phỉnh phờ, dối
bước trong thánh ân của Ngài. Sống trong Chúa tâm hồn thảnh

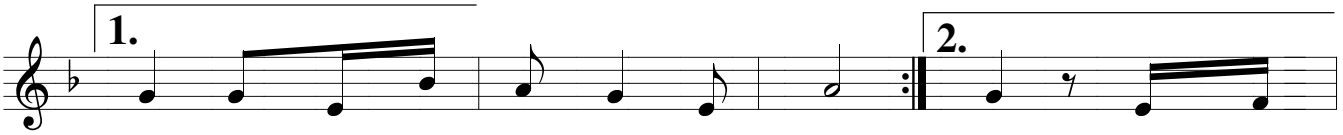

lâu, cũng chợt biến tan như bọt nước.
... ...tha, niềm hạnh
gian, để hồn nát tan trong sầu đắng.
... ...thơi, nguyện từ

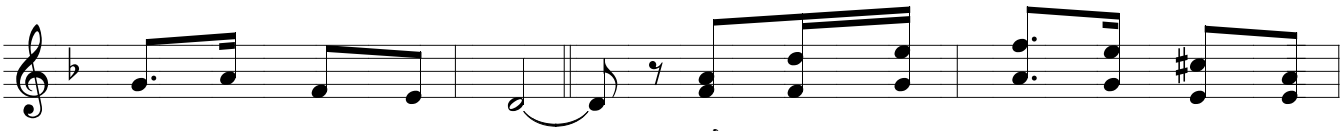

ĐK. Chỉ trong Thiên Chúa, con được bình
phúc mãi không phai nhòa.
nay mến yêu không rời.

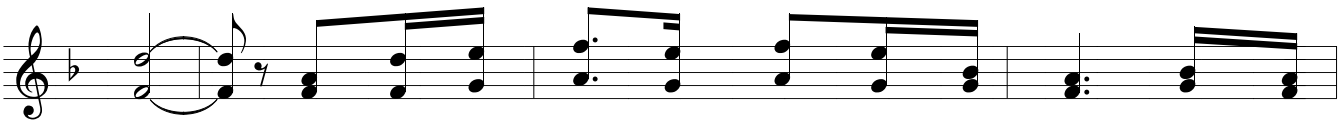

yên. Hồn con ngây ngất trong thánh ân diệu huyền. Những năm

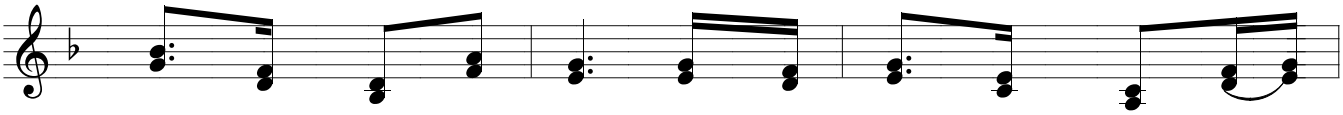

tháng con lạc bến mê, Chúa tha thứ, ban nguồn ủi

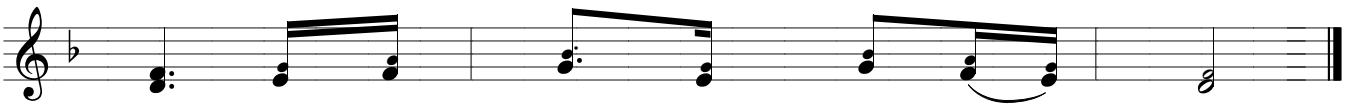

an, để đời con hạnh phúc dư tràn.